



Stell'
event



Artistes en devenir ou valeurs sûres,

Expérience et réseaux nous permettent de répondre à toute demande d'oeuvres d'artistes contemporains

Peinture • Sculpture • Dessin • Estampe • Mobilier

Et si vous fonctionnez au coup de cœur,... tout est possible,
il faut juste nous laisser un peu de temps pour trouver l'oeuvre
ou les oeuvres dont vous rêvez.



Investissez* dans les plaisirs et faites-vous plaisir



**Réduction d'impôt pour les entreprises soumises à l'impôt sur les sociétés ou sur le revenu sous certaines conditions.*

Fiscalité avantageuse pour les particuliers qui souhaitent diversifier leur patrimoine.

Patrick Rubinstein

1960



Patrick Rubinstein

1960



Patrick Rubinstein

1960

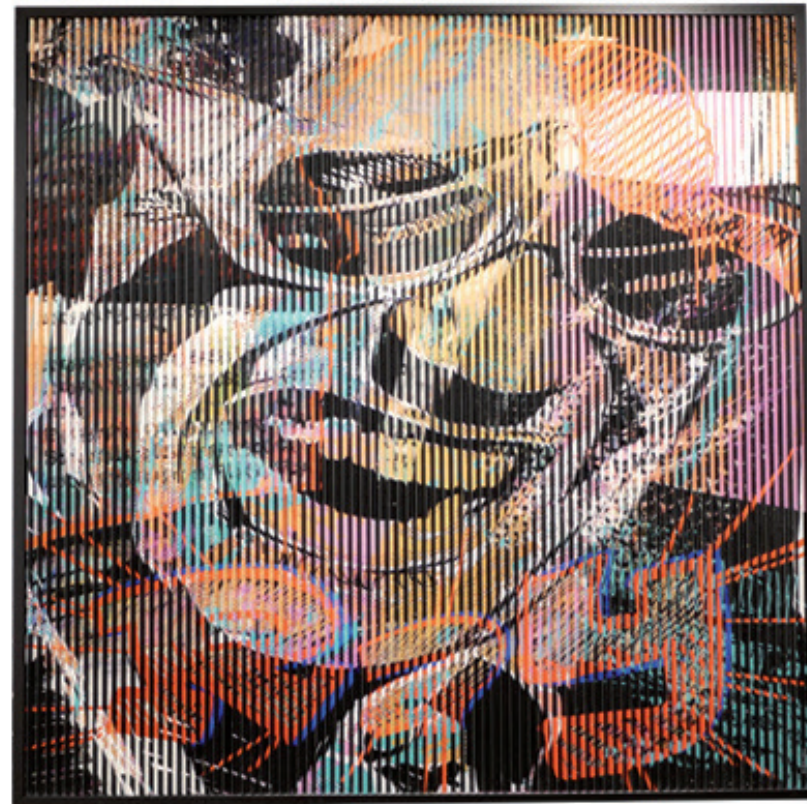

Arman

17 NOVEMBRE 1928 / 22 OCTOBRE 2005



Arman

17 NOVEMBRE 1928 / 22 OCTOBRE 2005

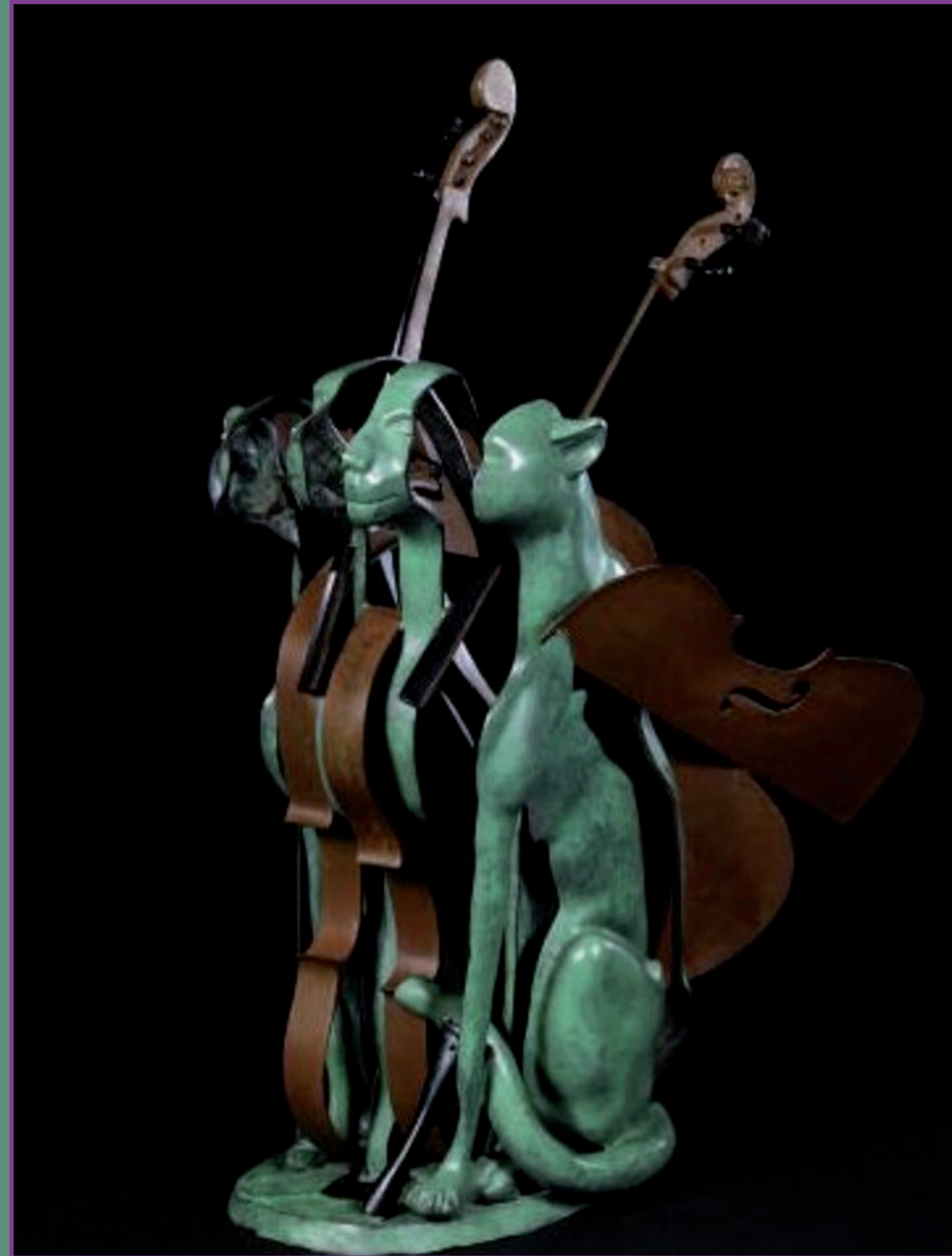

Arman

17 NOVEMBRE 1928 / 22 OCTOBRE 2005



Arman

17 NOVEMBRE 1928 / 22 OCTOBRE 2005

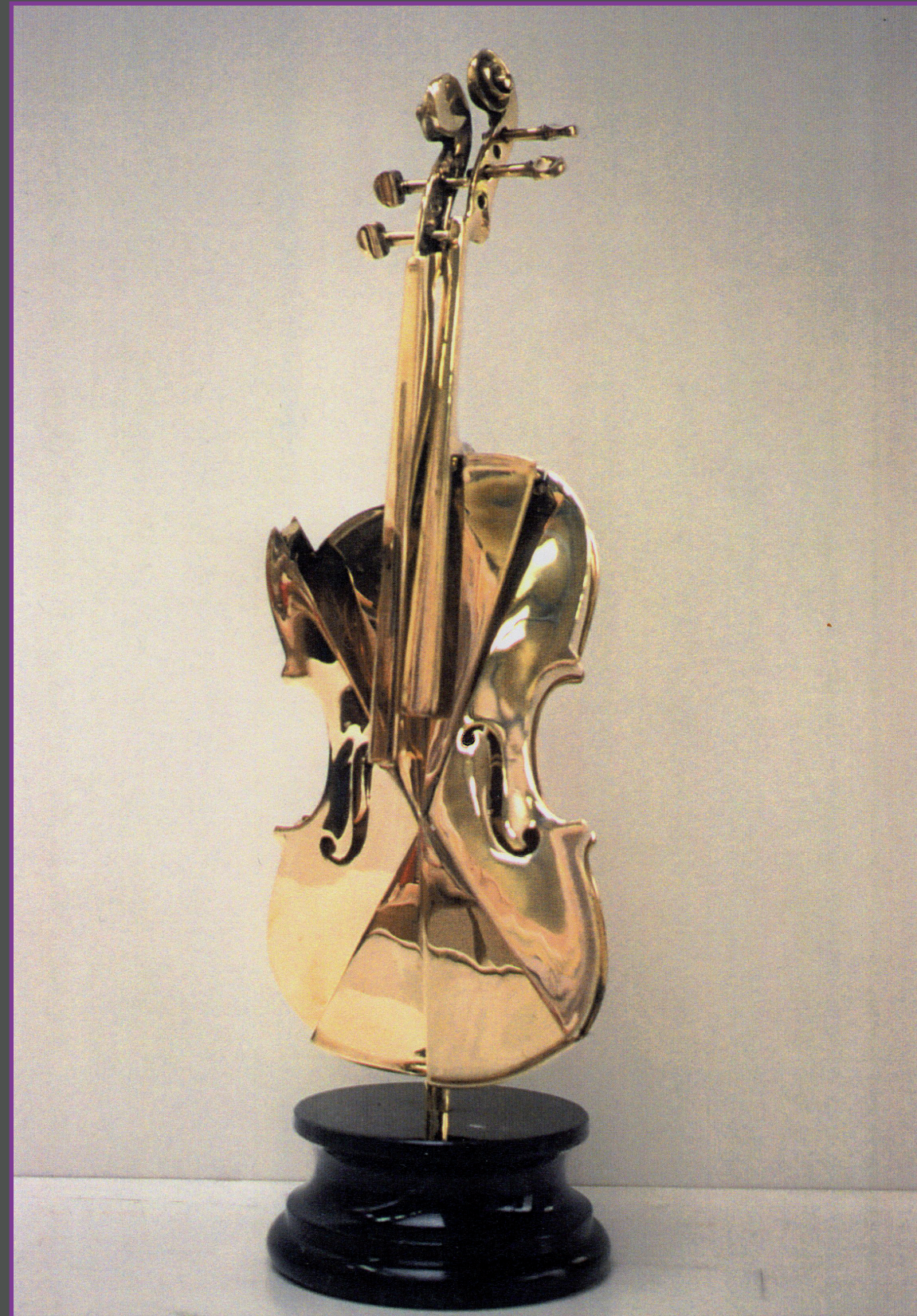

Arman

17 NOVEMBRE 1928 / 22 OCTOBRE 2005



Eugène Boudin

12 JUILLET 1824 / 8 AOÛT 1898



Bernard Buffet

10 JUILLET 1928 / 4 OCTOBRE 1999



Bernard Buffet

10 JUILLET 1928 / 4 OCTOBRE 1999



Rembrandt Bugatti

16 OCTOBRE 1884 / 8 JANVIER 1916

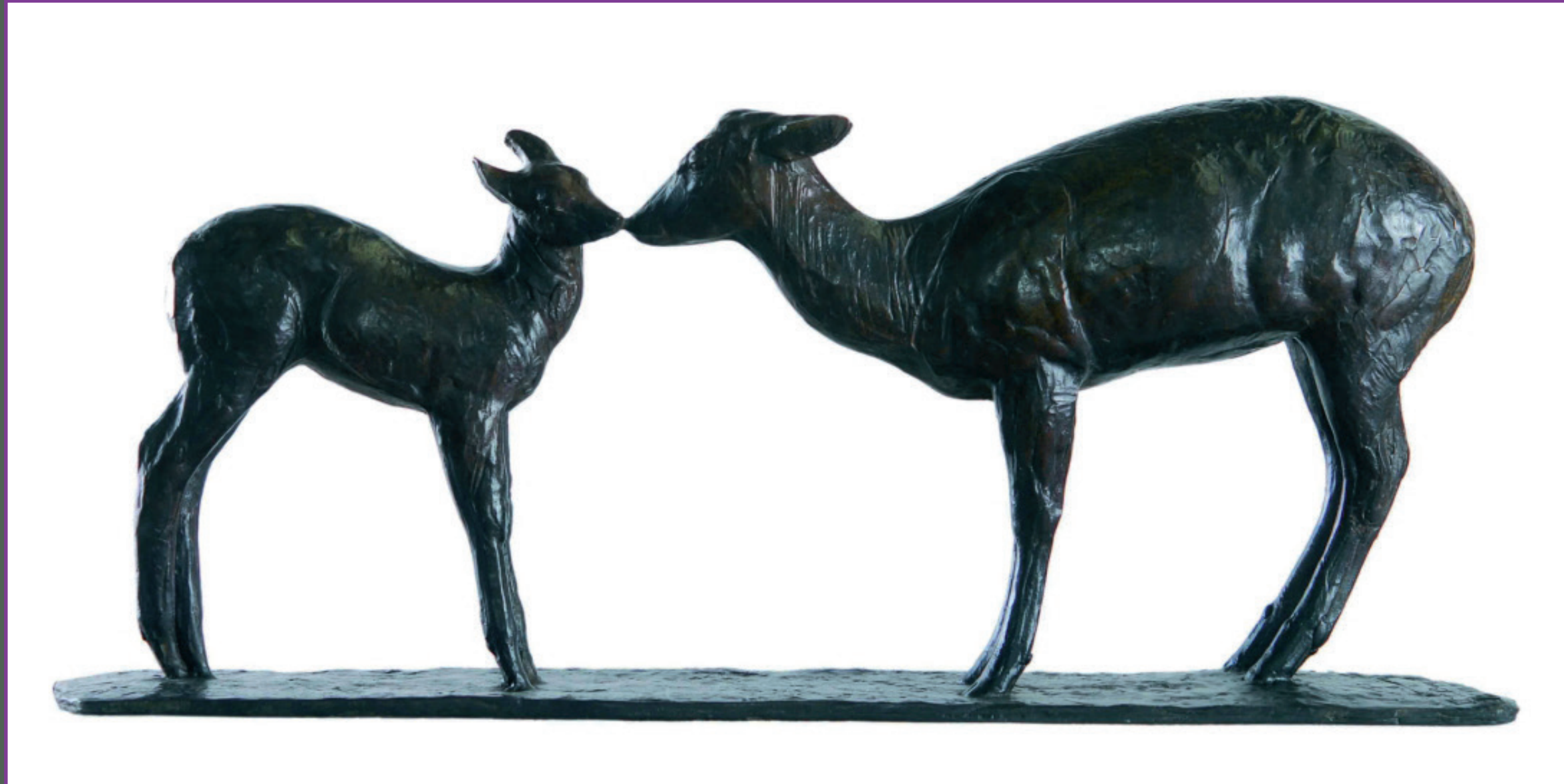

Stéphane Bulan

1954



Stéphane Bulan

1954



Stéphane Bulan

1954



Cesar

16 OCTOBRE 1884 / 8 JANVIER 1916



Cesar

16 OCTOBRE 1884 / 8 JANVIER 1916



Chu Te Chun

24 OCTOBRE 1920 / 26 MARS 2014



Chu Te Chun

24 OCTOBRE 1920 / 26 MARS 2014



Yvonne Clergerie

1942



Yvonne Clergerie

1942



Robert Combas

25 MAI 1957



Robert Combas

25 MAI 1957



Juan Cook

1948



François D'Izarny

1952



Salvador Dalí

11 MAI 1904 - 23 JANVIER 1989



Salvador Dalí

11 MAI 1904 - 23 JANVIER 1989



Salvador Dalí

11 MAI 1904 - 23 JANVIER 1989



Salvador Dalí

11 MAI 1904 - 23 JANVIER 1989

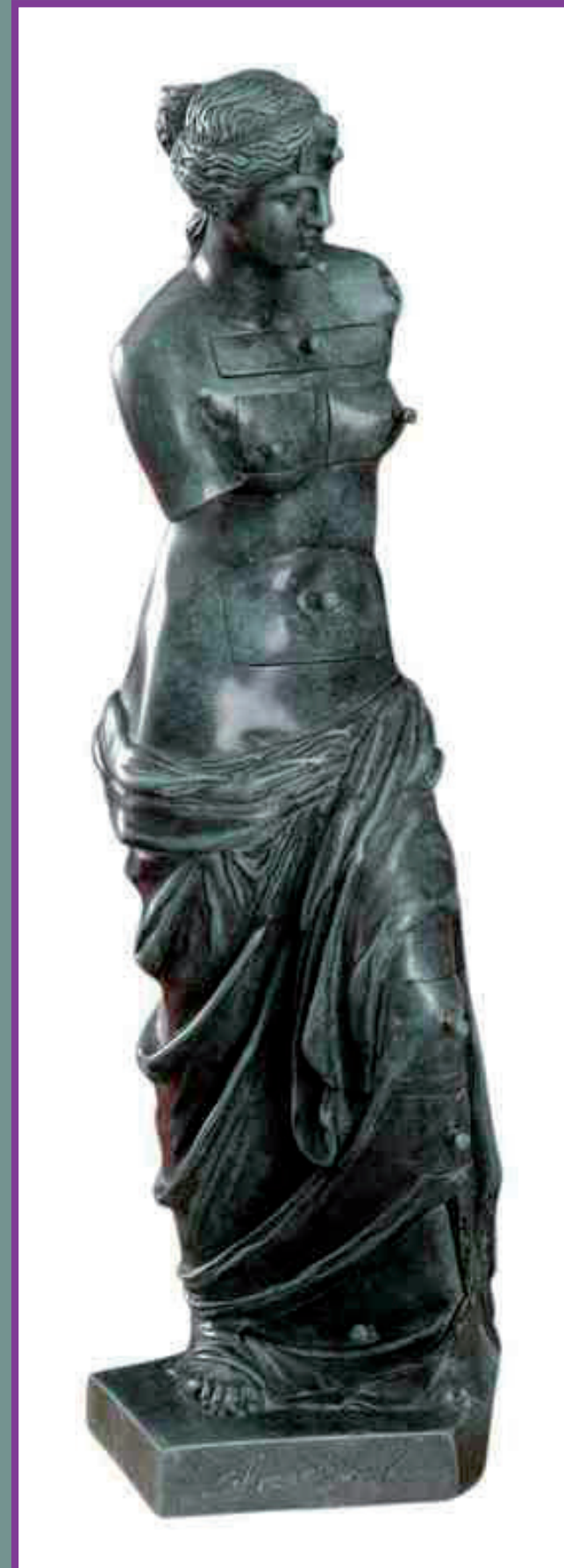

Salvador Dalí

11 MAI 1904 - 23 JANVIER 1989



Alfred Defossez

11 NOVEMBRE 1932



Alfred Defossez

11 NOVEMBRE 1932



Edgar Degas

19 JUILLET 1834 - 27 SEPTEMBRE 1917



Hans Hartung

21 SEPTEMBRE 1904 - 7 DÉCEMBRE 1989

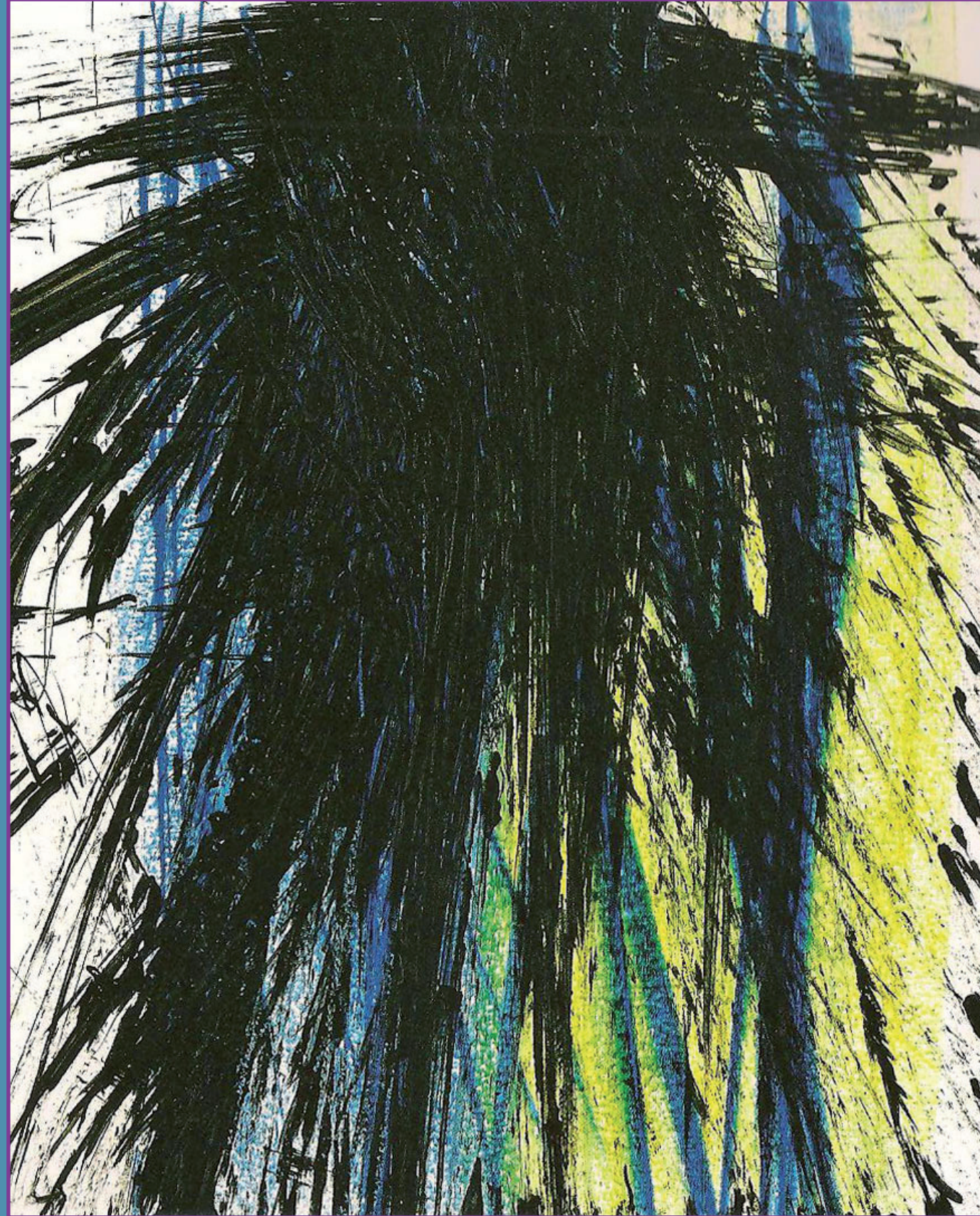

JonOne

1963



JonOne

1963



Michel Jouenne

25 JANVIER 1933

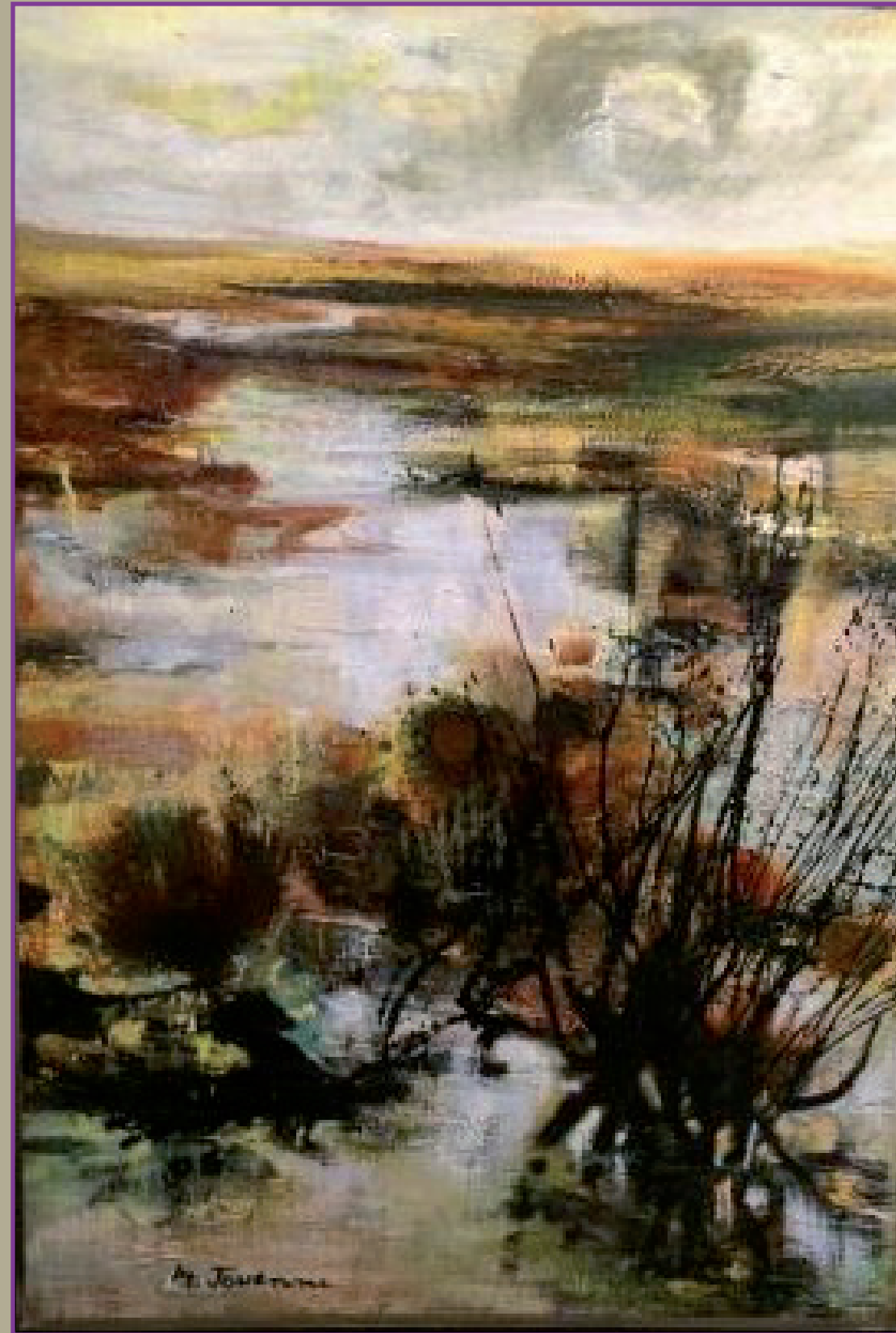

Peter Klasen

18 AOÛT 1935



Peter Klasen

18 AOÛT 1935





Fernand Léger

4 FÉVRIER 1881 / 17 AOÛT 1955

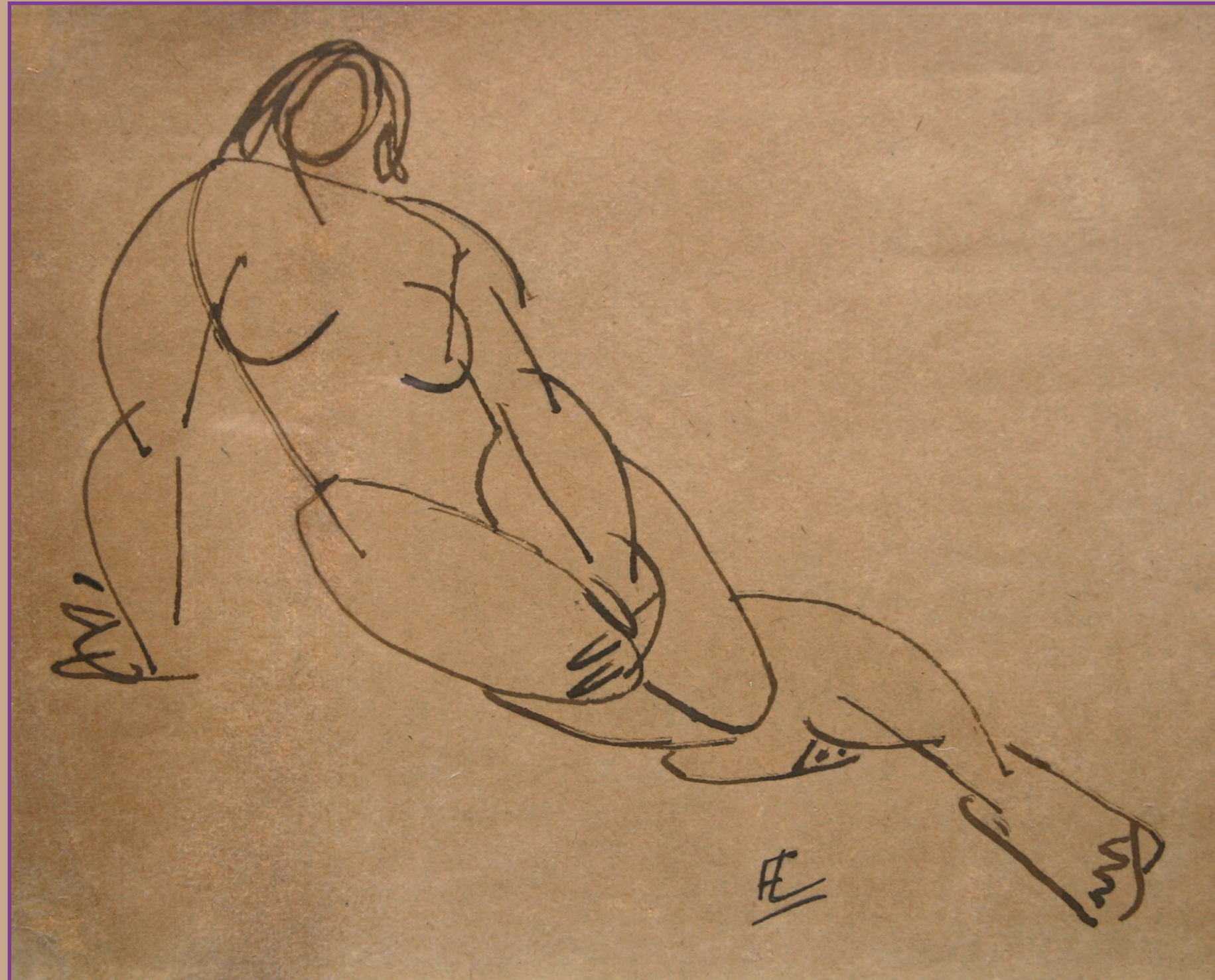

Fernand Léger

4 FÉVRIER 1881 / 17 AOÛT 1955



Daniel Livartowski

13 JANVIER 1944

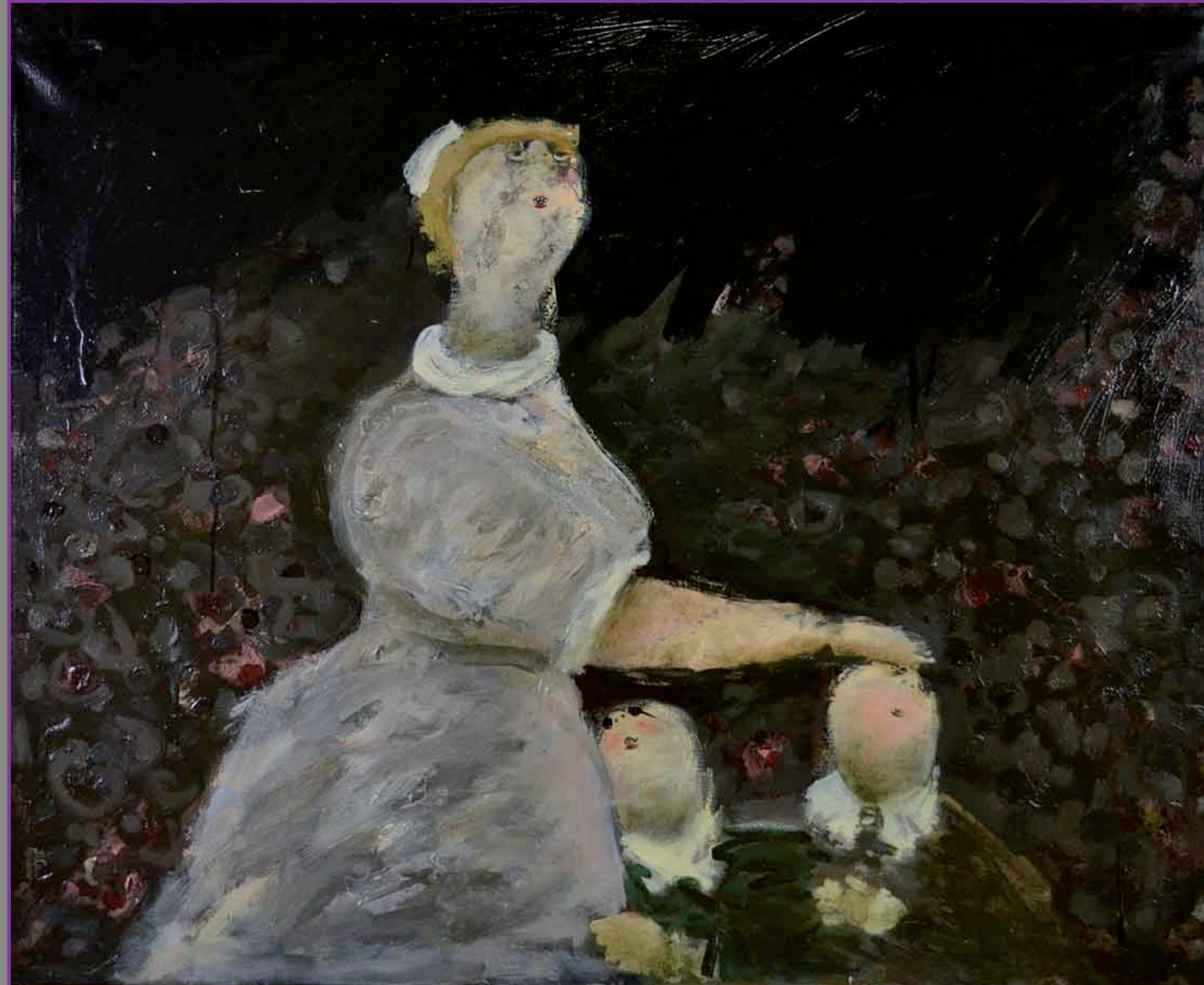

Daniel Livartowski

13 JANVIER 1944



Amedeo Modigliani

12 JUILLET 1884 / 24 JANVIER 1920



Amedeo Modigliani

12 JUILLET 1884 / 24 JANVIER 1920



Claude Monet

14 NOVEMBRE 1840 / 5 DÉCEMBRE 1926

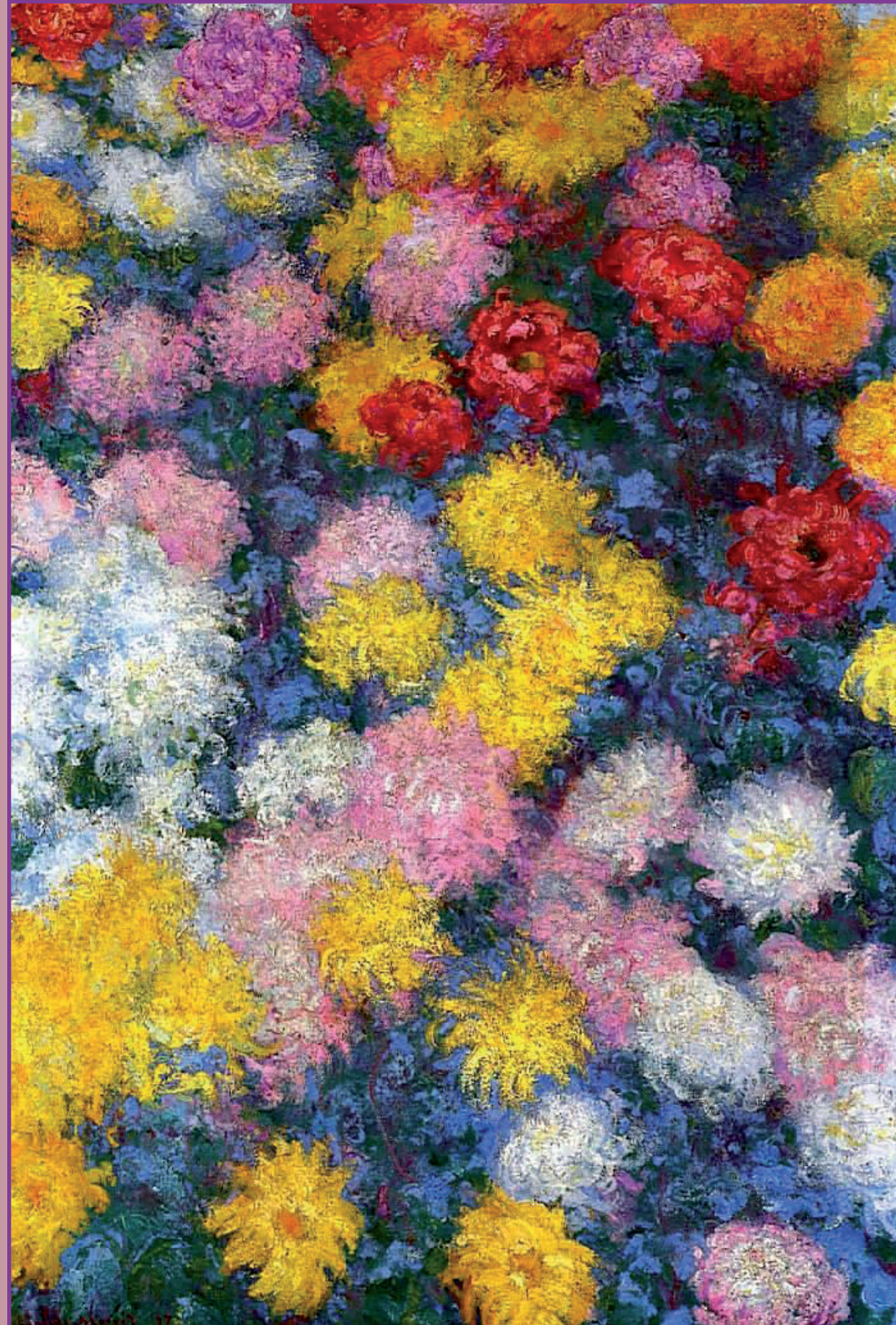

Claude Monet

14 NOVEMBRE 1840 / 5 DÉCEMBRE 1926



Niki de Saint Phalle

29 OCTOBRE 1930 / 21 MAI 2002



Niki de Saint Phalle

29 OCTOBRE 1930 / 21 MAI 2002



Francis Picabia

22 JANVIER 1879 / 30 NOVEMBRE 1953

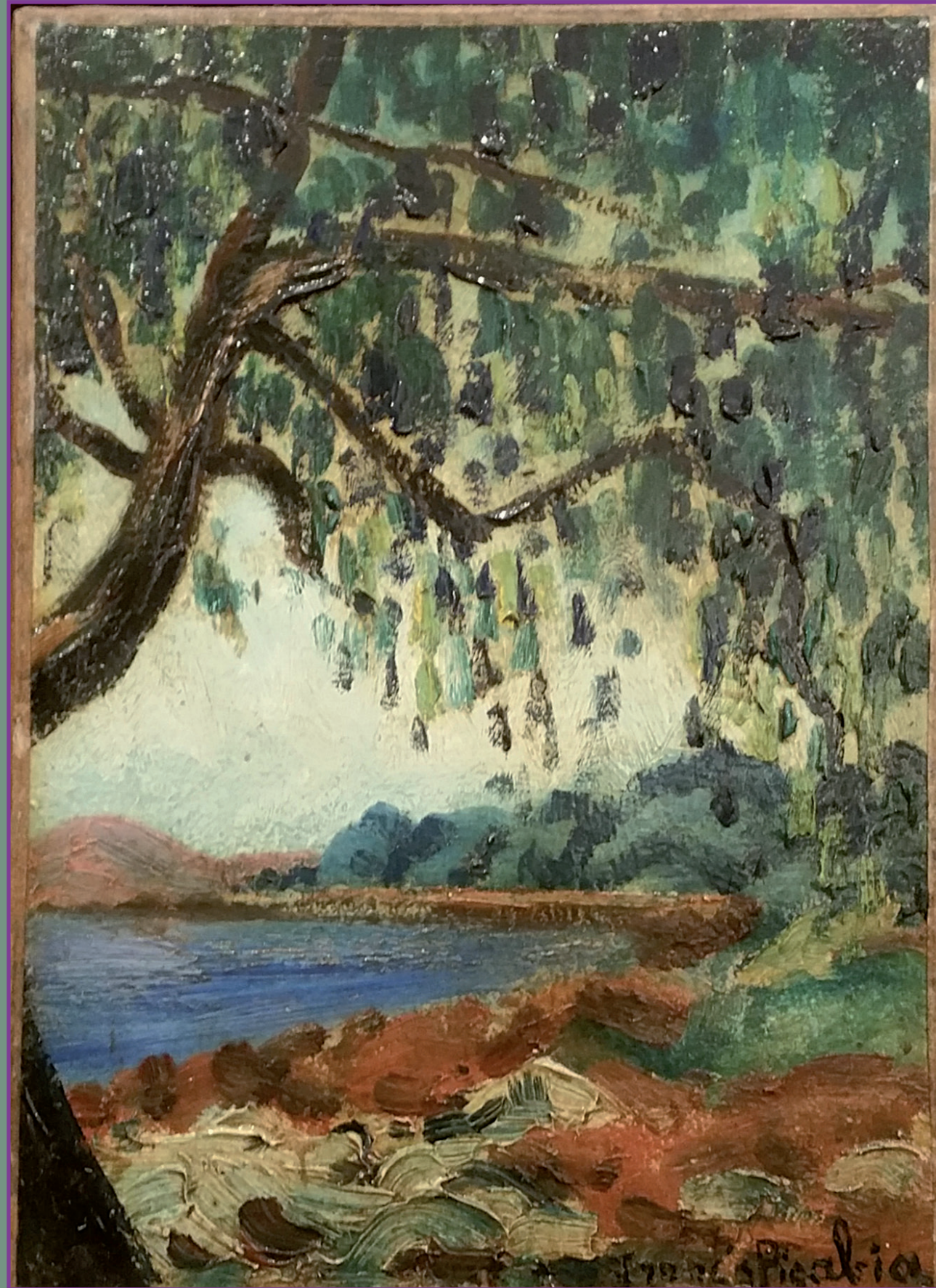

Pablo Picasso

25 OCTOBRE 1881 / 8 AVRIL 1973



Pablo Picasso

25 OCTOBRE 1881 / 8 AVRIL 1973



Pablo Picasso

25 OCTOBRE 1881 / 8 AVRIL 1973

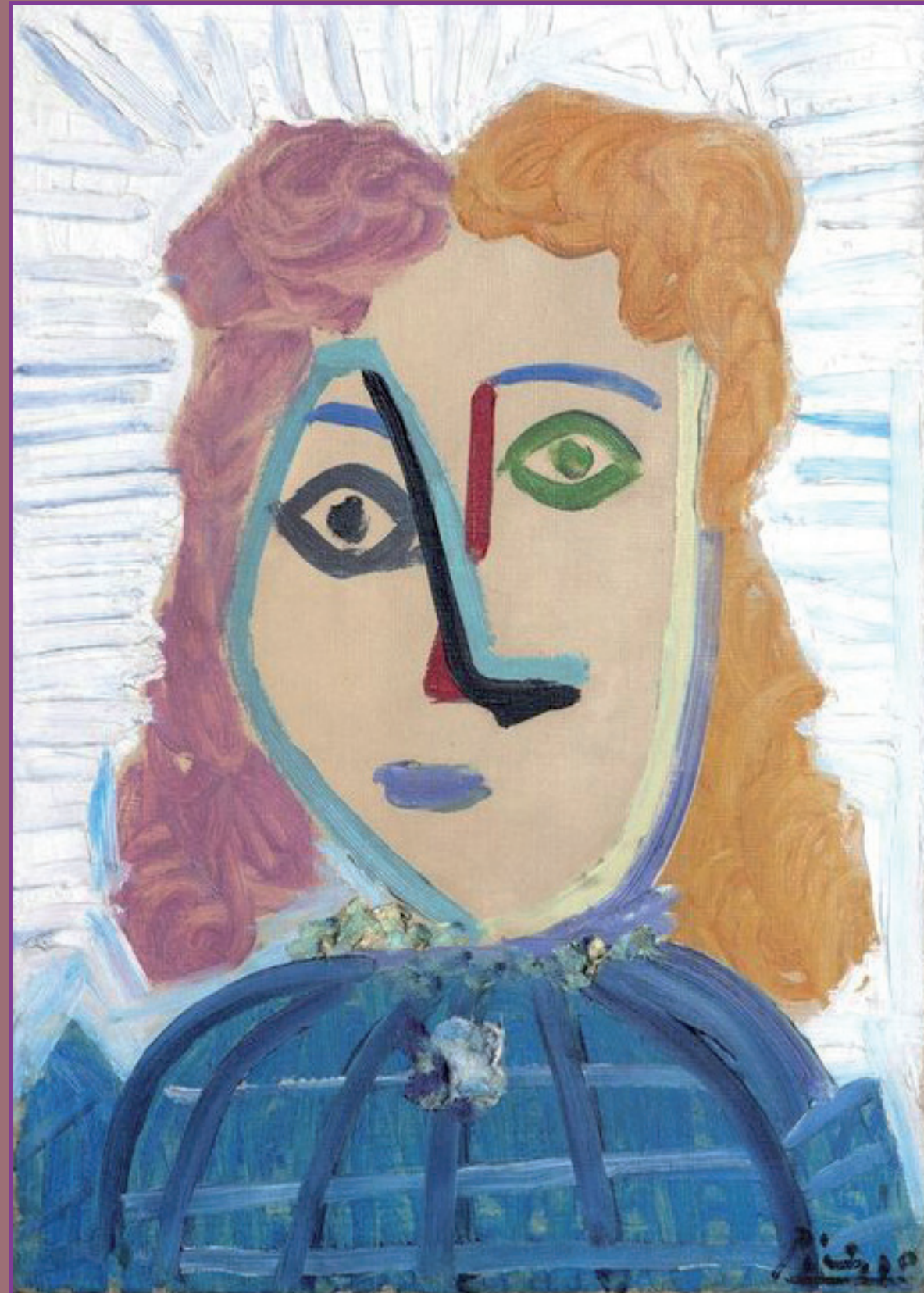

Pablo Picasso

25 OCTOBRE 1881 / 8 AVRIL 1973



Pablo Picasso

25 OCTOBRE 1881 / 8 AVRIL 1973



Pablo Picasso

25 OCTOBRE 1881 / 8 AVRIL 1973



Joseph Piermatteo

9 SEPTEMBRE 1963



Joseph Piermatteo

9 SEPTEMBRE 1963



François Pompon

9 MAI 1855 / 6 MAI 1933



François Pompon

9 MAI 1855 / 6 MAI 1933



Auguste Renoir

25 FÉVRIER 1841 / 3 DÉCEMBRE 1919



Raya Sorkine

22 JUIN 1936



Raya Sorkine

22 JUIN 1936



Raya Sorkine

22 JUIN 1936



Pierre Soulages

24 DÉCEMBRE 1919



Pierre Soulages

24 DÉCEMBRE 1919

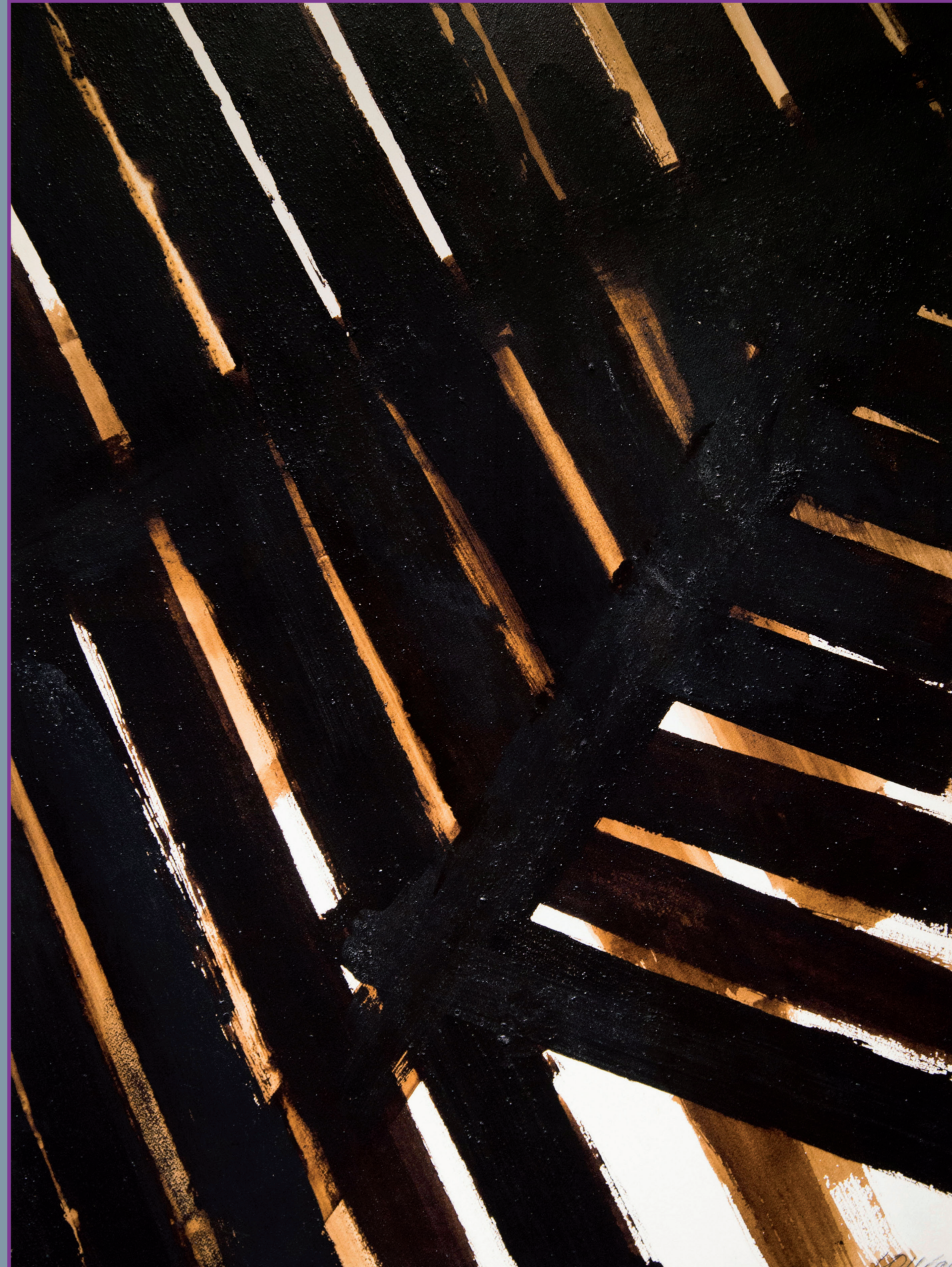

Victor Spahn

20 MARS 1949



Victor Spahn

20 MARS 1949



Victor Spahn

20 MARS 1949



Victor Spahn

20 MARS 1949



Louis Toffoli

16 OCTOBRE 1907 / 18 FÉVRIER 1999



Louis Toffoli

16 OCTOBRE 1907 / 18 FÉVRIER 1999



Louis Toffoli

16 OCTOBRE 1907 / 18 FÉVRIER 1999



Mara Tran-Long

1935



Maurice Utrillo

26 DÉCEMBRE 1883 / 5 NOVEMBRE 1955



Gérard Valtier

1950



Gérard Valtier

1950

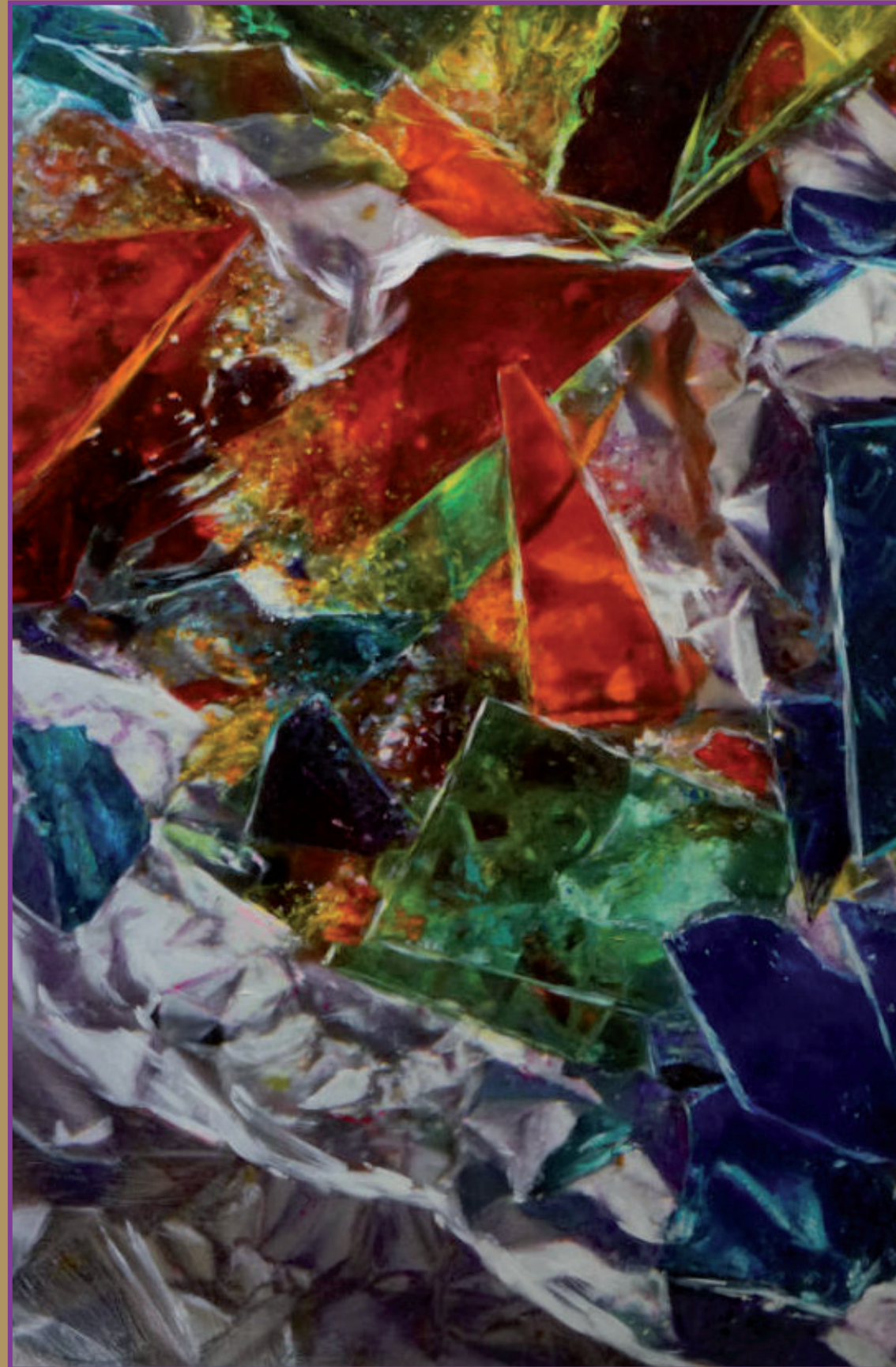

Gérard Valtier

1950



Gérard Valtier

1950



Gérard Valtier

1950



Victor Vasarely

9 AVRIL 1906 / 15 MARS 1997

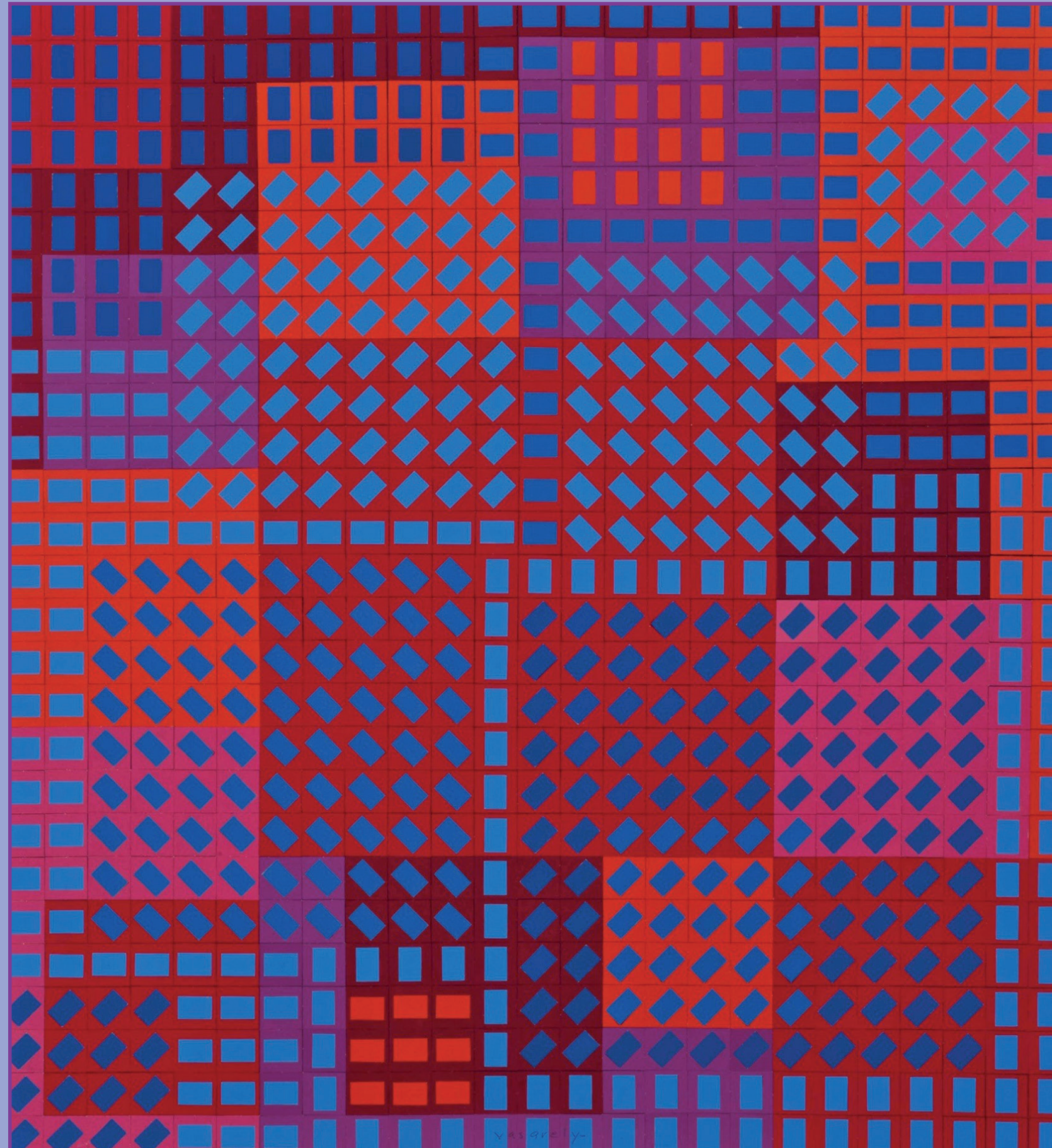

Victor Vasarely

9 AVRIL 1906 / 15 MARS 1997

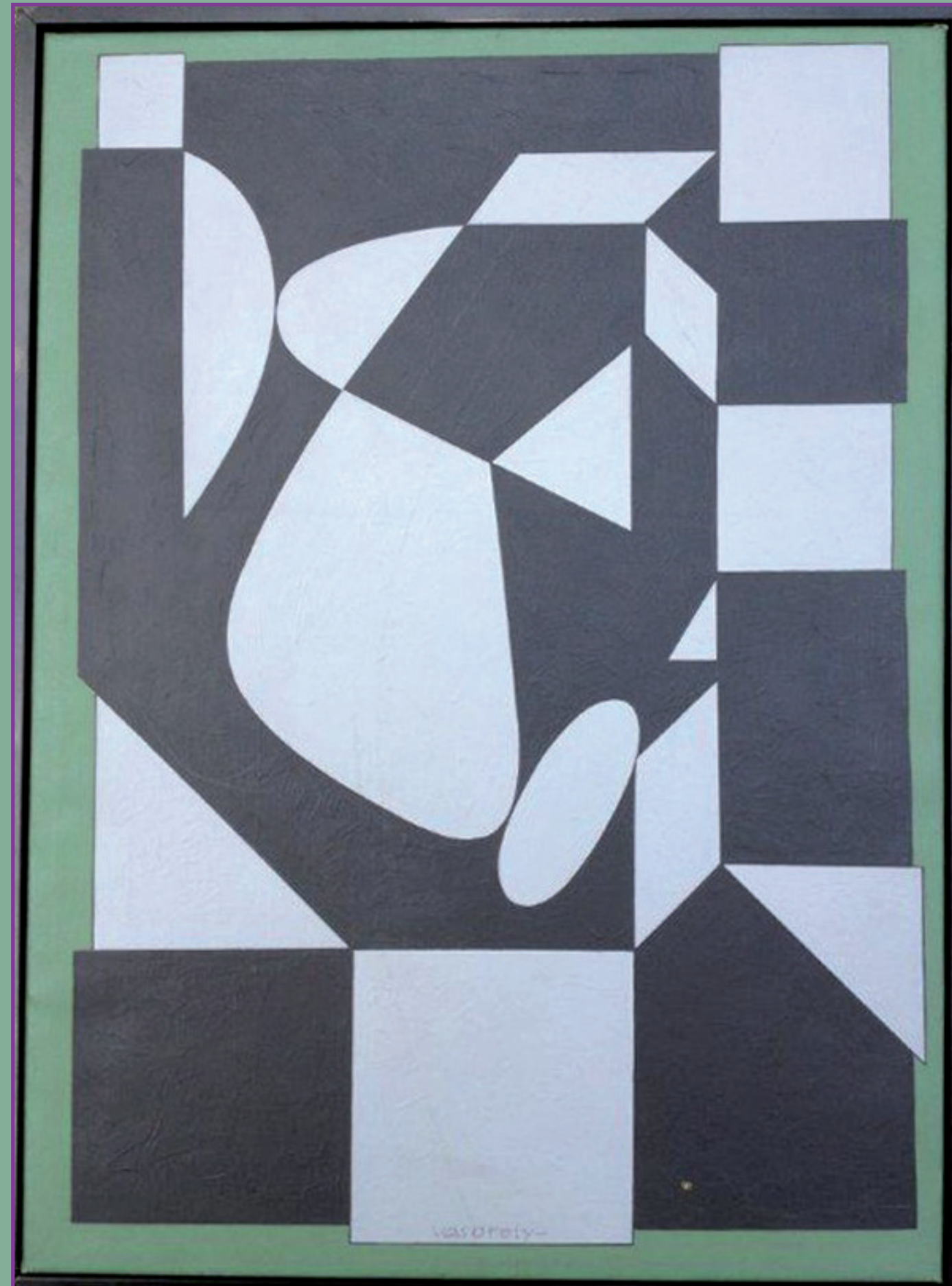

Victor Vasarely

9 AVRIL 1906 / 15 MARS 1997

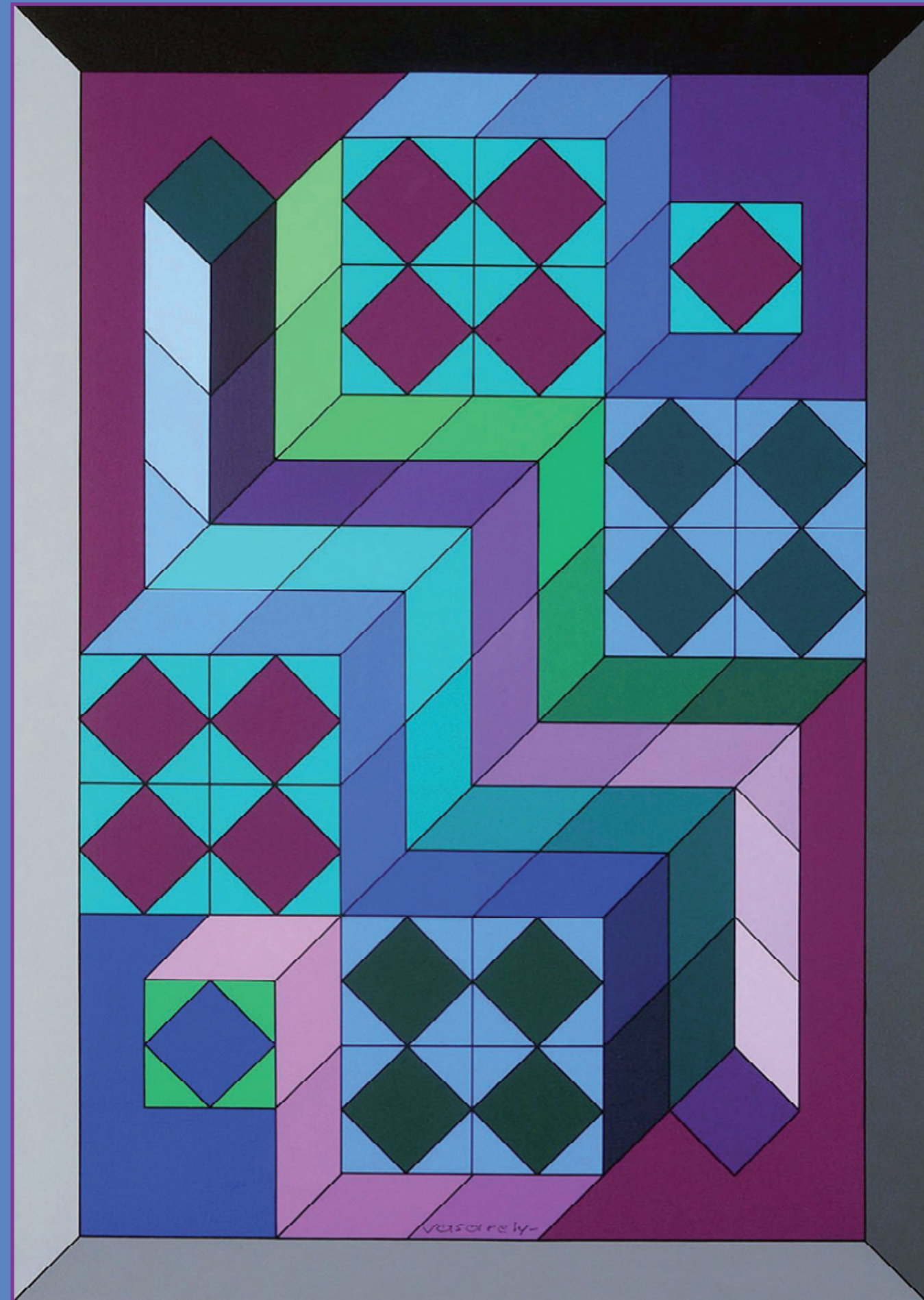

Victor Vasarely

9 AVRIL 1906 / 15 MARS 1997

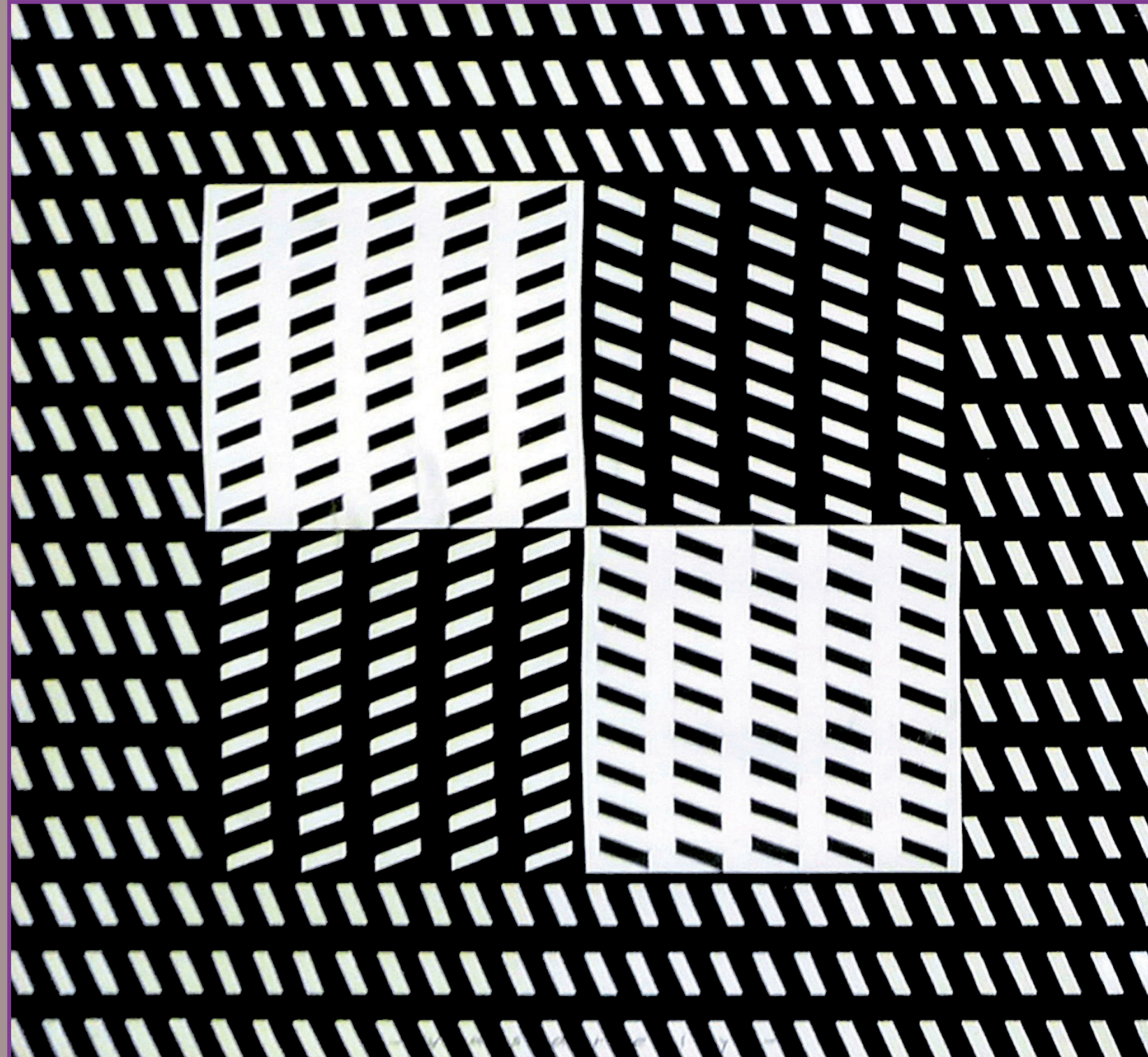

Claude Venard

1913 / 1999



Claude Venard

1913 / 1999



Maurice de Vlaminck

1964



Charly Bounan

1964



Charly Bounan

1964



Charly Bounan

1964



Charly Bounan

1964



Charly Bounan

1964



Charly Bounan

1964



Charly Bounan

1964



Maz'Art autrement



1

L'art : un outil de gestion de votre patrimoine professionnel ou privé

L'achat d'œuvres originales d'artistes vivants est admis en déduction du résultat imposable de l'entreprise (Art. 238 bis AB du Code Général des Impôts).

L'acquisition d'une œuvre d'art par un particulier reste avantageuse fiscalement.

Joindre l'utile à l'agréable en faisant don de vos œuvres d'art à un musée ou à un organisme d'intérêt général ou d'utilité publique => 66 % de la valeur du bien donné à déduire de votre impôt sur le revenu, dans la limite de 20 % de vos revenus imposables.

2

Les conditions pour profiter d'une défiscalisation

L'artiste doit être vivant au moment de l'achat de l'œuvre.

Détenir la facture d'acquisition de l'œuvre d'art,

Exposer au public les œuvres pour une durée de 5 années minimum suivant l'acquisition.

Être une entreprise soumise à l'impôt sur les sociétés ou une entreprise individuelle soumise à l'impôt sur le revenu dans la catégorie des BIC.

L'exposition n'est pas obligatoire pour les particuliers et la législation prend en compte tous types d'œuvres d'art.

3

Les œuvres d'art compatibles à la défiscalisation

Les photos d'artistes, des antiquités, des bijoux, des sculptures, des toiles, des meubles anciens ou des anciens documents comme des lettres, des autographes et autres.

Les objets de collections comme les voitures de collection par exemple.

4

Les avantages pour l'entreprise

L'œuvre d'art acquise sera inscrite en actif immobilisé pour pouvoir profiter de la réduction d'impôt par fractions égales sur cinq ans, soit 20% par an sans pour autant dépasser 5% du chiffre d'affaires annuel de l'entreprise.

5

Les avantages pour le particulier

L'œuvre d'art n'est pas soumise à l'Impôt sur la Fortune Immobilière (IFI).

La taxation des œuvres d'art dépend directement du prix de cession :

- **en-dessous de 5 000 €**, la vente n'est pas imposable, et ce quel que soit l'acquéreur.

- **au-delà de 5 000 €**, la vente est soumise à une taxation :

- ou **une taxe forfaitaire** due sur le total de la vente à un taux de 6,5 %
- ou une taxation sur la plus-value au taux de 19% + prélèvements sociaux (17,2%) avec abattement de 5 % par année de détention au-delà de la deuxième année

De l'art d'investir dans une oeuvre... d'art

mazars

37, RUE RENÉ CASSIN 51430 BEZANNES



Nathalie Féart Associée

☎ 06 66 98 75 29

✉ nathalie.fenart@mazars.fr